AMAZONAS

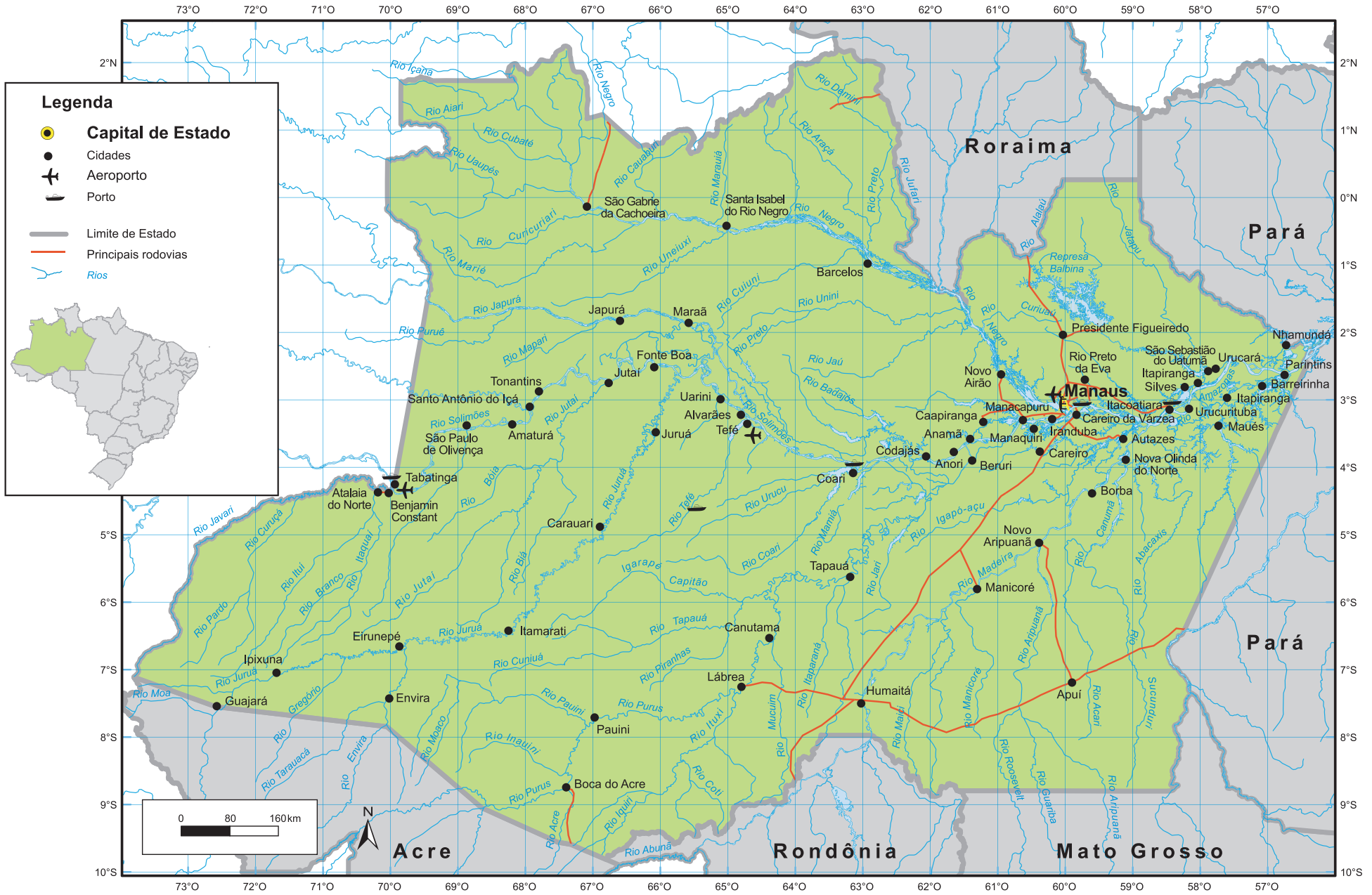

Legenda
Capital de Estado
Cidades
Aeroporto
Porto
Limite de Estado
Principais rodovias
Rios
Roraima
Pará
Acre
Rondônia
Mato Grosso
Manaus
Presidente Figueiredo
Rio Preto da Eva
Novo Airão
Manacapuru
Caapiranga
Anamã
Manaquiri
Iranduba
Careiro da Várzea
Itacoatiara
Careiro
Autazes
Nova Olinda do Norte
Borba
Novo Aripuanã
Manicoré
Apuí
Humaitá
Lábrea
Canutama
Tapauá
Coari
Codajás
Anori
Beruri
Barcelos
Santa Isabel do Rio Negro
São Gabrie da Cachoeira
Japurá
Maraã
Fonte Boa
Jutaí
Tonantins
Santo Antônio do Içá
Amaturá
São Paulo de Olivença
Uarini
Alvarães
Tefé
Juruá
Tabatinga
Atalaia do Norte
Benjamin Constant
Carauari
Itamarati
Eirunepé
Ipixuna
Guajará
Envira
Pauini
Boca do Acre
Nhamundá
Parintins
Barreirinha
Itapiranga
Urucará
São Sebastião do Uatumã
Silves
Urucurituba
Maués
Rio Negro
Rio Solimões
Rio Jutaí
Rio Juruá
Rio Tapauá
Rio Purus
Rio Madeira
Rio Aripuanã
Rio Abacaxis
Rio Canumã
Rio Jari
Rio Igapó-açu
Rio Uaupés
Rio Cubaté
Rio Aiari
Rio Içana
Rio Cuiuni
Rio Unini
Rio Preto
Rio Jaú
Rio Badajós
Rio Urucu
Rio Coari
Rio Mamiá
Rio Itaparaná
Rio Mucuim
Rio Ituxi
Rio Coti
Rio Abunã
Rio Acre
Rio Iquiri
Rio Purus
Rio Inauini
Rio Pauini
Rio Moaco
Rio Envira
Rio Tarauacá
Rio Gregório
Rio Moa
Rio Pardo
Rio Curuçá
Rio Javari
Rio Itaquaí
Rio Branco
Rio Ituí
Rio Bóia
Rio Biá
Rio Jutaí
Rio Cuniuá
Rio Piranhas
Rio Igarapé Capitão
Rio Tefé
Rio Juruá
Rio Mapari
Rio Puruê
Rio Japurá
Rio Marié
Rio Curicuriari
Rio Uneiuxi
Rio Cauaburi
Rio Marauiá
Rio Araçá
Rio Demini
Rio Preto
Rio Jufari
Rio Alalaú
Rio Jatapu
Rio Curiuaú
Represa Balbina
Rio Amazonas
Rio Sucunduri
Rio Acari
Rio Aripuanã
Rio Roosevelt
Rio Guariba
Rio Manicoré
Rio Maici
Rio Mucuim
Rio Itaquaí
Rio Branco
Rio Ituí
Rio Pardo
Rio Javari
Rio Curuçá
0 80 160km
N
73°O 72°O 71°O 70°O 69°O 68°O 67°O 66°O 65°O 64°O 63°O 62°O 61°O 60°O 59°O 58°O 57°O
2°N 1°N 0°N 1°S 2°S 3°S 4°S 5°S 6°S 7°S 8°S 9°S 10°S